Школьная форма

В современной России нет единой школьной формы, но многие лицеи и гимназии, а также некоторые школы, имеют свою собственную форму, подчеркивающую принадлежность учеников к тому или иному учебному заведению.

Школьная форма – обязательная повседневная форма одежды для учеников во время их нахождения в гимназии, а также на официальных мероприятиях вне общеобразовательного учреждения

Положение о школьной форме подлежит обязательному исполнению обучающимися. Несоблюдение данного Положения является грубым нарушением Устава школы, а также Правил поведения обучающихся в школе.

Для девочек 1-4 классов:

- **жилет синего цвета;**
- **юбка в клетку(цвета синий, белый, красный);**
- **белая блузка, синяя;**
- **колготы белого цвета без рисунка, темно-синего, черного цветов;**

○сарафан синий или комбинированный с тканью в клетку (цвета синий, белый, красный), **брюки синего цвета (классические)**

1-4 классы

Тем не менее в учебных заведениях, не имеющих школьной формы, существуют правила ношения одежды.

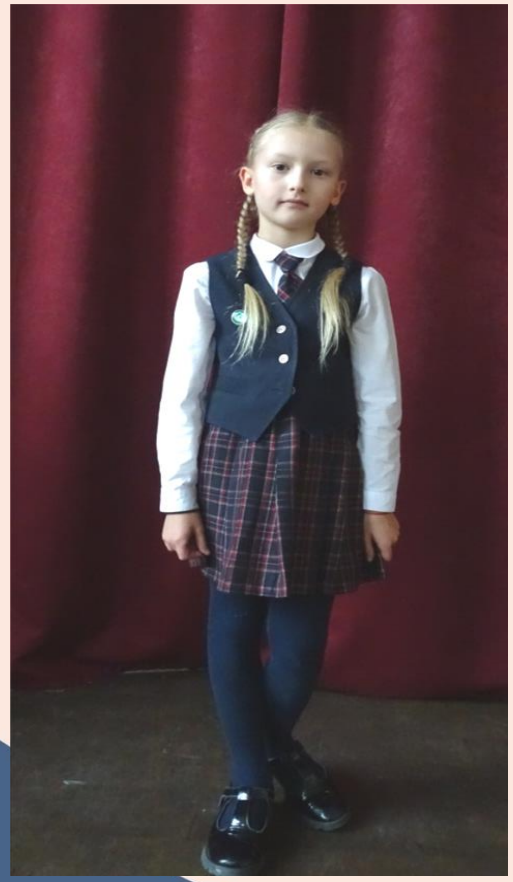

5-8 классы

<u>Для девочек 5-8 классов:</u>

- **жилет синего цвета;**
- **юбка синего цвета;**
- **сарафан делового стиля темно-синего цвета;**
- **белая блузка, синяя**
- **колготы белого, синего, черного или телесного цвета без рисунка;**
- **брюки классические!!!!!!!**

Для мальчиков и юношей 1-11 классов:

- ✓ жилет (пиджак) синего цвета;
- ✓ брюки синего цвета;
- ✓ белая рубашка;
- ✓ галстук синего цвета или в клетку (цвета синий, белый, красный);

5-8 классы

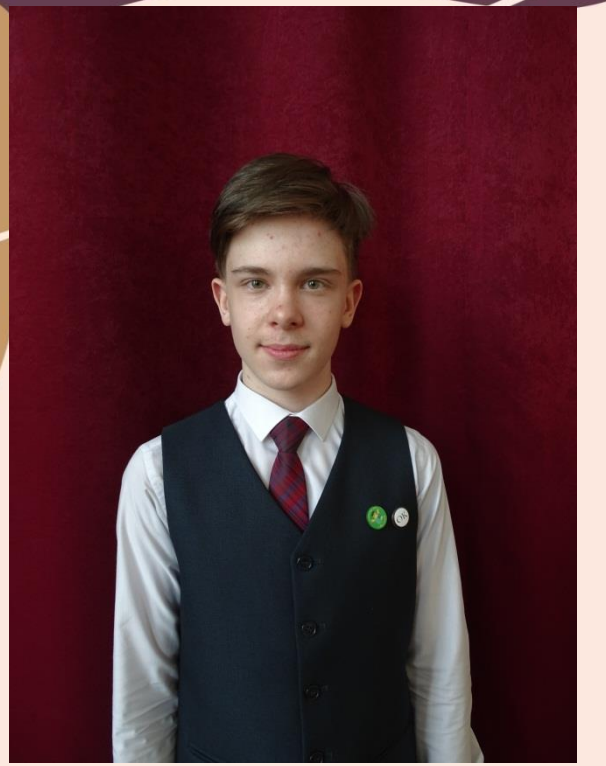

Для девушек 9-11 классов

- ✓ классический костюм темно-синего цвета (жакет, юбка или **<u>брюки классические</u>** делового стиля);
- ✓ однотонная белая или темно-синяя блузка и сарафан, классическая юбка или **<u>классические брюки</u>** делового стиля синего цвета;
- ✓ колготы – телесного, черного цвета без рисунка.

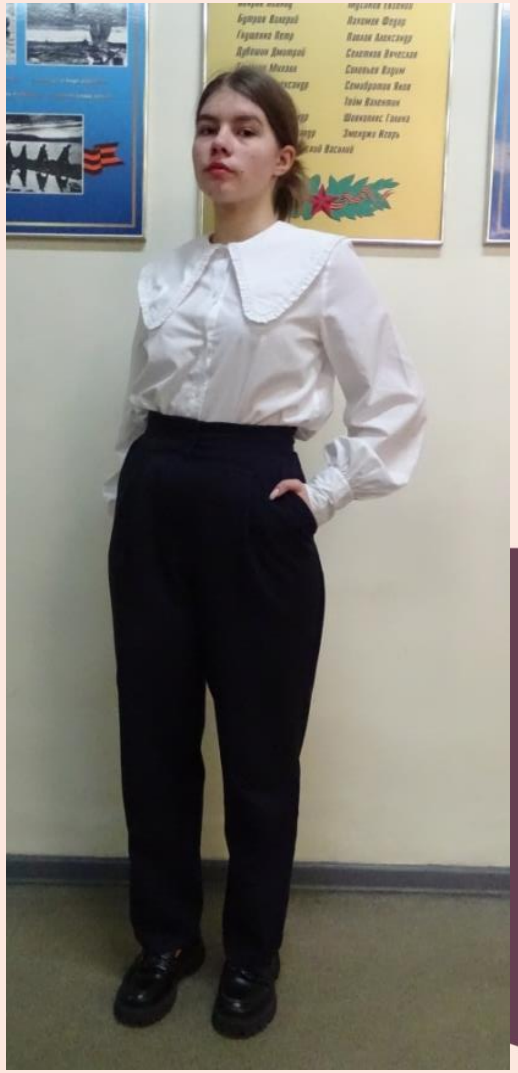

9-11 классы

У НАС ЗАПРЕЩЕНО!

ШИРОКИЕ БРЮКИ

У НАС ЗАПРЕЩЕНО!

ШИРОКИЕ РУБАХИ (oversize)

ЭТА ОБУВЬ ТОЛЬКО ДЛЯ УРОКОВ ФИЗКУЛЬТУРЫ!

Не допускается ношение учащимися в помещении образовательного учреждения:

- одежды бельевого стиля;
- брюк и юбок с заниженной талией и (или) высокими разрезами;
- декольтированной одежды;
- джинсовой и вельветовой одежды;
- мини-юбок (длина юбки выше 5 см от колена), слишком коротких блузок, открывающие часть живота или спины;
- обтягивающих брюк, лосин, леггинсов ;
- одежды ярких, пестрых расцветок;
- туник, трикотажных вещей (свитеров, водолазок, кофт и т.п.);
- вещей в клетку, полоску, с рисунками и цветами, с цветными вставками;
- платьев;
- цветных колготок, колготок с рисунками.

Для девушек и юношей обязательна **аккуратная деловая прическа**.

Длинные волосы у девушек и девочек должны быть убраны в прическу.

Не допускается окраска волос в яркие цвета, использование несколько цветовых гамм.

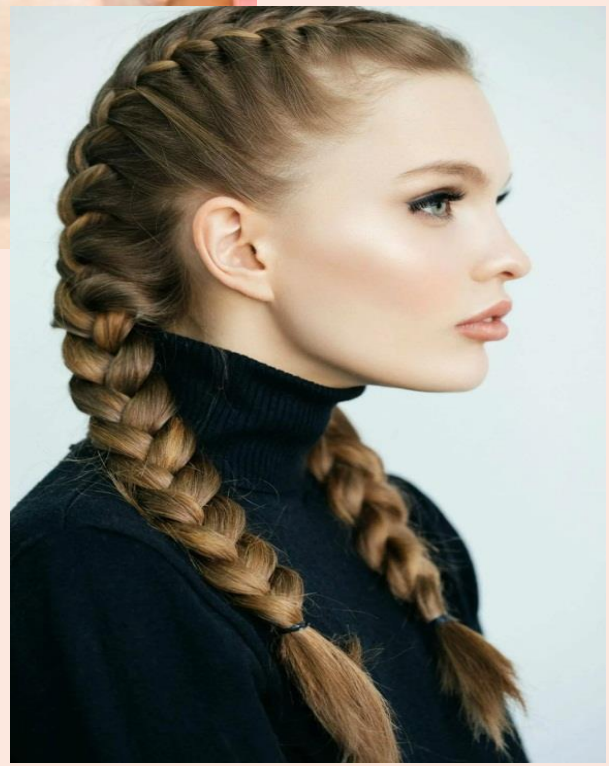

Одежда должна быть обязательно чистой, свежей, выглаженной. Внешний вид должен соответствовать общепринятым в обществе нормам делового стиля.